Купить квартиру за 2 900 000 рублей на улица Карла Маркса, 91

Республика Башкортостан, Стерлитамак, улица Карла Маркса, 91

2 900 000 Р
80 556Р за м^2

36.00 м^2	18.80 м^2	9.00 м^2	1 из 6
Общая	Жилая	Кухня	Этаж

Продается просторная квартира в историческом центре по ул. Карла Маркса, 91! Дом из красного кирпича в старой части города. Закрытая территория, установлен шлагбаум. Площадь квартиры 36 м2 Просторный зал 18.8 м2 Уютная кухня 9.8 м2 Балкона нет. Вместо балкона, вы получаете большую кладовую на цокольном этаже. Натяжные потолки, современные межкомнатные двери, в ванной кафель. Остаётся кухонный гарнитур. Прекрасный вариант для тех, кто ценит историю, культуру и комфорт! Идеальное расположение: напротив Краеведческий музей, сквер Салавата Юлаева, мечеть, школа 3 все в шаговой доступности! Возможен торг

0 с 21.10.2025, обновлен 21.10.2025

Продавец: Собственник

Телефон: +79191524956

Характеристики

Количество комнат	1	Тип дома	кирпичный
Этаж	1	Этажей всего	6
Площадь жилая	18.80 кв. м	Площадь кухни	9.00 кв. м

https://sterlitamak.restate.ru/obj/prodazha-odnokomnatnoy-kvartiri-ulica-karla-marksa-91-18232919708/

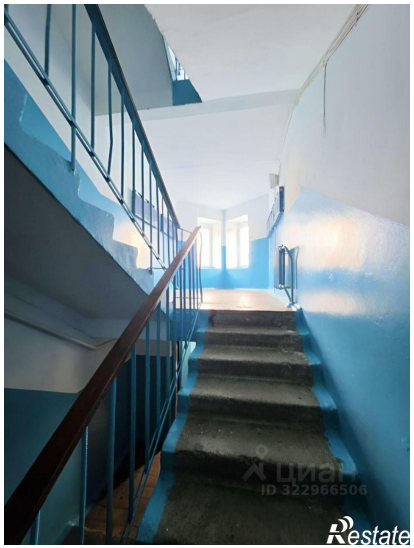

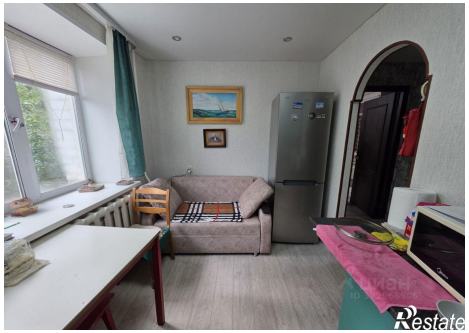

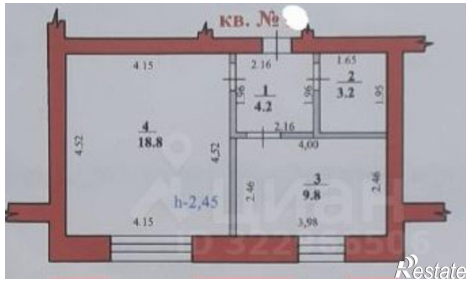
КВ. №
4.15
2.16
1.65
1
4.2
2
3.2
1.95
1.95
4
18.8
4.52
4.52
2.16
4.00
3
9.8
2.46
2.46
h-2,45
4.15
3.98