Купить квартиру за 4 200 000 рублей на ул Строителей, 24

Республика Башкортостан, Городской округ Стерлитамак, Стерлитамак, ул Строителей, 24

4 200 000 Р
107 692Р за м^2

39.00 м^2	10.00 м^2	4 из 9
Общая	Кухня	Этаж

Продается просторная , светлая 1-я квартира, на 4 этаже 9ти этажного кирпичного дома по ул. Строителей, с ремонтом и мебелью. Кухня 10 м2 с кухонным гарнитуром и техникой (холодильник, вытяжка, ТВ) с выходом на застекленный балкон. Просторная комната с мебелью и кондиционером и прихожая с мебелью. инфраструктура: магазины, ТЦ, мед. учреждения, школы, дет. сады, прогулочная зона и т.д. в шаговой доступности. Двор закрытый с двумя шлагбаумами, большая парковка во дворе, детская площадка, спорт площадка, места для отдыха с лавочками и зеленью. Всё ухожено. Документы готовы к продаже, один собственник. Звоните! Код пользователя: 171283 Номер в базе: 9226589

0 с 05.08.2025, обновлен 05.08.2025

Продавец: Кутлугильдина Диана Гумаровна

Телефон: +79876294852

Характеристики

Количество комнат	1	Этаж	4
Этажей всего	9	Площадь кухни	10.00 кв. м
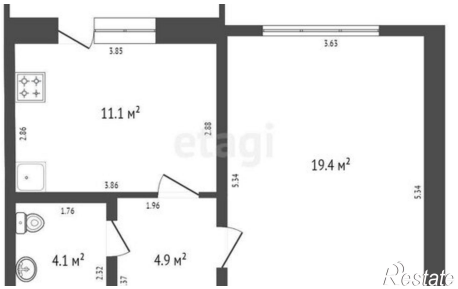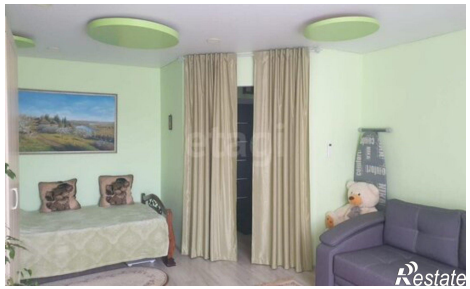
https://sterlitamak.restate.ru/obj/prodazha-odnokomnatnoy-kvartiri-ul-stroiteley-24-18232446730/