Купить квартиру за 3 499 000 рублей на ул Гоголя, 108

Республика Башкортостан, Городской округ Стерлитамак, Стерлитамак, ул Гоголя, 108

3 499 000 Р
72 896Р за м^2

48.00 м^2	28.40 м^2	8.00 м^2	5 из 5
Общая	Жилая	Кухня	Этаж

Двухкомнатная квартира площадью 48,6 кв.м с лоджией 1,5 кв.м расположена в тихом районе, вдали от шумных дорог, что обеспечивает комфорт и отсутствие пыли. Планировка рациональная: просторный зал 15 кв.м, изолированная спальня 13,4 кв.м, кухня 8,2 кв.м с выходом на лоджию, а также удобный коридор 8,2 кв.м с вместительным шкафом. Санузел раздельный, что повышает удобство проживания. Квартира полностью готова к заселению: в зале и спальне уложен ламинат, на кухне и в коридоре — кафель, во всех комнатах установлены натяжные потолки. Остается кухонный гарнитур, кондиционер и шкаф в коридоре, что избавляет от необходимости дополнительных затрат на обустройство. Кладовая-гардеробная позволяет удобно хранить вещи, освобождая жилое пространство. Расположение объекта выгодно отличается развитой инфраструктурой: в шаговой доступности две школы (5 и 21), два детских сада, продуктовые магазины, аптеки и рынок. Остановка общественного транспорта находится в трех минутах ходьбы, что обеспечивает быстрый доступ к другим районам города. Юридическая чистота сделки гарантирована: собственники — взрослые, детские доли отсутствуют, обременений нет. Квартира идеально подойдет как для молодой семьи, так и для инвестиции благодаря удачному расположению и продуманной планировке. Возможен торг для ...

0 с 11.07.2025, обновлен 11.07.2025

Продавец: Собственник

Телефон: +79875808306

Характеристики

Количество комнат	2	Тип дома	кирпичный
Этаж	5	Этажей всего	5
Площадь жилая	28.40 кв. м	Площадь кухни	8.00 кв. м
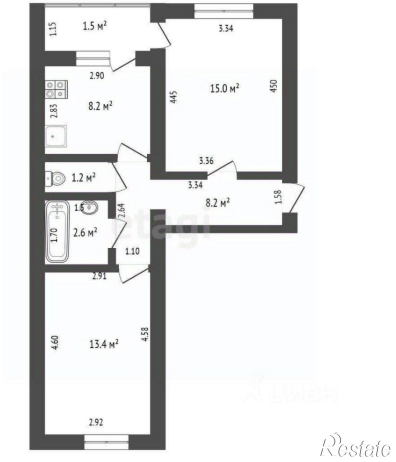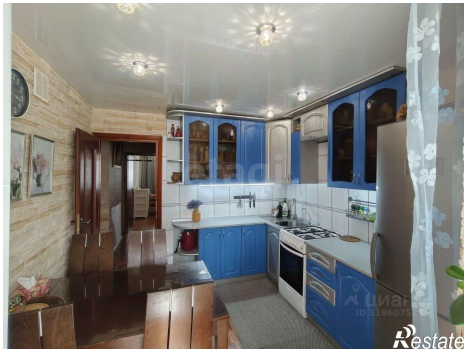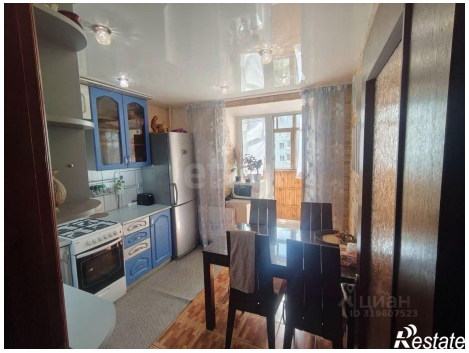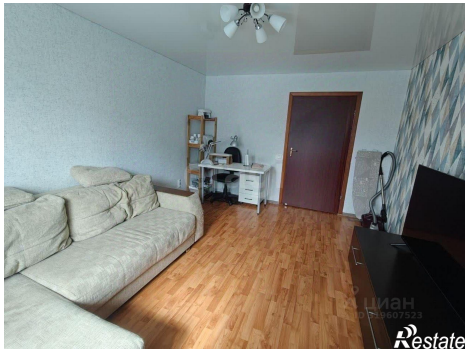
https://sterlitamak.restate.ru/obj/prodazha-dvuhkomnatnoy-kvartiri-ul-gogolya-108-18232274456/