Сдать квартиру за 40 000 рублей на ул Деповская, 23а

Республика Башкортостан, Городской округ Стерлитамак, Стерлитамак, ул Деповская, 23а

40 000 Р в месяц

127.00 м^2	104.30 м^2	17.00 м^2	5 из 5
Общая	Жилая	Кухня	Этаж

Сдается шикарная 3 комнатная квартира в элитном доме по ул.Деповская. Идеальный вариант для семьи с детьми. На первом этаже дома находится паркинг,есть свое теплое гаражное место. чистый подъезд, в доме консьерж. Гостиная: 30,6 кв.м. Спальни: 20 кв.м. и 19,5 кв.м. Кухня: 17,8 кв.м. 2 лоджии с теплым полом от батареи. Санузел с душевой кабиной и ванной, стоит бойлер на 30 литров. Рядом находится парк Гагарина, большое количество магазинов, аптек, парикмахерских и т.д. Код пользователя: 170632 Номер в базе: 9016863

0 с 11.07.2025, обновлен 11.07.2025

Продавец: Собственник

Телефон: +79173524718

Характеристики

Количество комнат	3	Тип дома	кирпичный
Этаж	5	Этажей всего	5
Площадь жилая	104.30 кв. м	Площадь кухни	17.00 кв. м
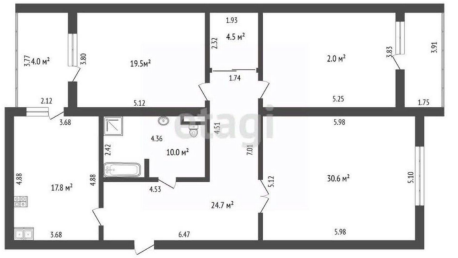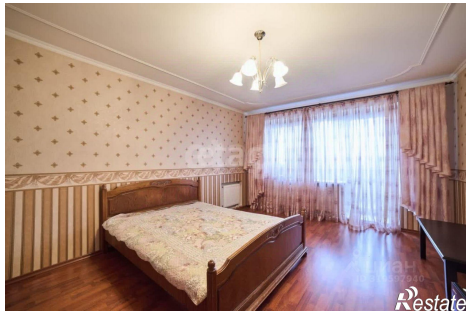
https://sterlitamak.restate.ru/obj/arenda-tryohkomnatnoy-kvartiri-ul-depovskaya-23a-18232274431/