Купить квартиру за 7 400 000 рублей на ул Набережная, 3 4

Республика Башкортостан, Городской округ Стерлитамак, Стерлитамак, ул Набережная, 3 4

7 400 000 Р
89 157Р за м^2

83.00 м^2	24.00 м^2	12 из 14
Общая	Кухня	Этаж

Продается комфортабельная 2+ комнатная квартира на 12 этаже 14-этажного кирпичного дома. Общая площадь квартиры 83,1 квадратных метра без учета застекленной лоджии. Просторная кухня-гостиная 24,3 квадратных метра.Мастер-спальня (с отдельным санузлом) 17,2 метра, детская 13,8 метров, ванная комната 6 квадратных метров. В квартире выполнен современный косметический ремонт: окна пластиковые, натяжной потолок, стены выровнены и оклеены обоями, на полу качественный ламинат, лоджия с панорамным остеклением. Санузлы полностью в кафеле, установлены счетчики на холодную и горячую воду. Квартира очень теплая и уютная, хорошие соседи. Код пользователя: 6459 Номер в базе: 8252166

0 с 09.07.2025, обновлен 09.07.2025

Продавец: Альмухаметова Роза Радиковна

Телефон: +79870912610

Характеристики

Количество комнат	3	Этаж	12
Этажей всего	14	Площадь кухни	24.00 кв. м
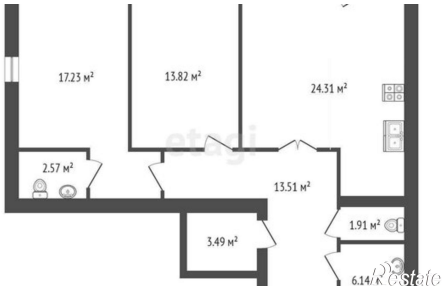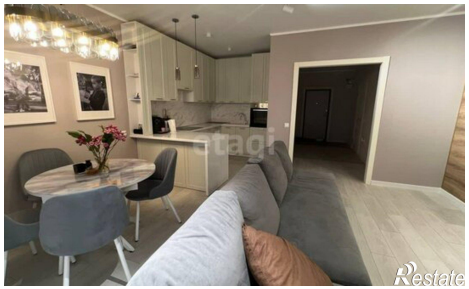
https://sterlitamak.restate.ru/obj/prodazha-tryohkomnatnoy-kvartiri-ul-naberezhnaya-3-4-18232264726/