Купить квартиру за 2 700 000 рублей на ул Шафиева, 5

Республика Башкортостан, Городской округ Стерлитамак, Стерлитамак, ул Шафиева, 5

2 700 000 Р
84 375Р за м^2

32.00 м^2	6.00 м^2	1 из 9
Общая	Кухня	Этаж

ПРОДАМ УЮТНУЮ ОДНОКОМНАТНУЮ КВАРТИРУ на 1 этаже 9-ти этажного кирпичного дома. Общая площадь 31,9 кв.м. включает в себя кухню 6,1 кв.м, просторную гостиную 18,7кв.м. Санузел совмещённый. В квартире выполнен косметический ремонт, установлены пластиковые окна и металлическая входная дверь. Окна квартиры выходят во двор. Чистый подъезд. Хорошие соседи. Район с развитой инфраструктурой, в шаговой доступности находятся магазины (Магнит, хлебный, рыбная лавка и др.), гимназия №4, детский сад 13, детский санаторий Радуга, стоматология, остановки общественного транспорта. Прекрастная набережная для прогулок! Помощь в одобрении ипотеки со ставкой 14,99%. Это только с нами! Полное юридическое сопровождение. Показ в любое время по договорённости. Звоните и пишите, отвечу на все интересующие вопросы. Код пользователя: 175648 Номер в базе: 9017874

0 с 08.07.2025, обновлен 08.07.2025

Продавец: Бердигулова Эльвира Фазыловна

Телефон: +79871312722

Характеристики
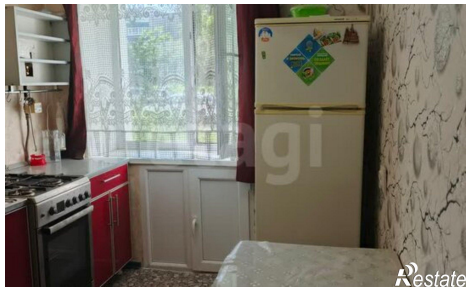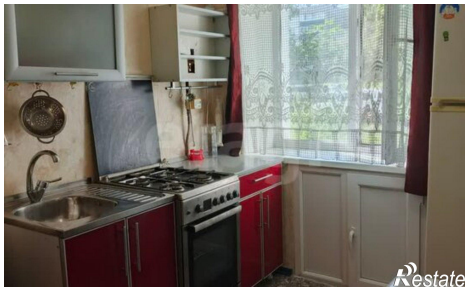
Количество комнат	1	Этаж	1
Этажей всего	9	Площадь кухни	6.00 кв. м