Купить квартиру за 4 500 000 рублей на Набережная улица, 3/2

Республика Башкортостан, Стерлитамак, Набережная улица, 3/2

4 500 000 Р
121 622Р за м^2

37.00 м^2	12.00 м^2	1 из 13
Общая	Кухня	Этаж

Продается 1-комнатная квартира в кирпичном доме на 1 этаже, Первый этаж высокий, окна во двор. Общая площадь 37,3 кв.м., включает в себя просторную кухню 11,9 кв.м., уютную спальню 14.0 кв.м. В квартире выполнен евро ремонт, натяжные потолки, ламинат. На кухне грамотно использовано пространство, что позволяет разместить рабочую зону и место для отдыха. В зале установлен кондиционер. В прихожей вместительный встроенный шкаф. Квартира продается с мебелью, все подобрано со вкусом, можно заехать и жить. Качественные межкомнатные двери и надежная входная дверь. Санузел совмещенный в кафеле с инсталляцией для унитаза. Выход на лоджию из кухни. Код пользователя: 170436 Номер в базе: 9013167

0 с 07.07.2025, обновлен 07.07.2025

Продавец: Кинзябузова Азалия Явдатовна

Телефон: +79876294913

Характеристики
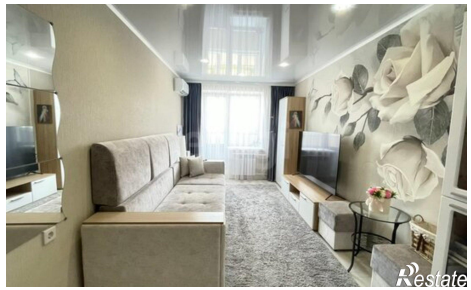
Количество комнат	1	Этаж	1
Этажей всего	13	Площадь кухни	12.00 кв. м