Купить квартиру за 5 950 000 рублей на Набережная улица, 3/2

Республика Башкортостан, Стерлитамак, Набережная улица, 3/2

5 950 000 Р
104 386Р за м^2

57.00 м^2	12.00 м^2	1 из 13
Общая	Кухня	Этаж

Продается просторная двухкомнатная квартира с удобной планировкой типа «распашонка», обеспечивающей рациональное использование пространства. Вся квартира оформлена в современном стиле с качественным ремонтом: кухня и прихожая выложены плиткой KERAMA MARAZZI с системой теплого пола, в жилых комнатах уложен прочный ламинат. Окна из энергоэффективного пластикового профиля оснащены замками, что повышает безопасность, особенно для семей с детьми. В сделку включена мебель, что упрощает переезд и снижает дополнительные затраты. Дом оборудован двумя входами, системой видеонаблюдения и шлагбаумами, обеспечивающими контроль доступа. Территория благоустроена: три детские площадки с современным покрытием и оборудованием, а также просторная парковочная зона решают вопрос с хранением транспорта. Район отличается развитой инфраструктурой — в шаговой доступности магазины, аптеки, кафе и остановки общественного транспорта с удобными маршрутами в центр города. Объект полностью подготовлен к сделке, включая юридическую чистоту документов и сопровождение. Квартира подойдет как для комфортного проживания семьи, так и в качестве выгодной инвестиции благодаря удачному расположению и высокому уровню благоустройства. Код пользователя: 1231242015 Номер в базе: 9012023

0 с 07.07.2025, обновлен 07.07.2025

Продавец: Петров Александр Сергеевич

Телефон: +79870422381

Характеристики
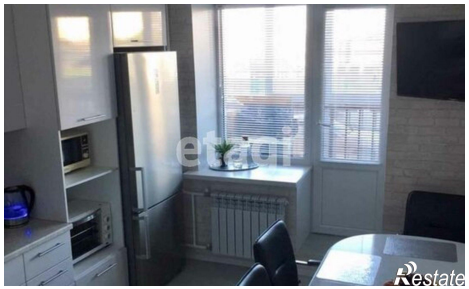
Количество комнат	2	Этаж	1
Этажей всего	13	Площадь кухни	12.00 кв. м