Купить квартиру за 3 300 000 рублей на ул Карла Либкнехта, 4а

Республика Башкортостан, Городской округ Стерлитамак, Стерлитамак, ул Карла Либкнехта, 4а

3 300 000 Р
55 000Р за м^2

60.00 м^2	16.00 м^2	4 из 5
Общая	Кухня	Этаж

Однокомнатная квартира площадью 59,5 кв. м расположена на 4 этаже кирпичного дома 1995 года постройки в поселке Шахтау. Объект отличается продуманной планировкой: просторная кухня-гостиная 16 кв. м соединена с лоджией, жилая комната 24,6 кв. м обеспечивает комфортное размещение, а отдельная кладовая 5 кв. м может служить гардеробной или подсобным помещением. Квартира находится в состоянии под ремонт, что дает возможность новым владельцам реализовать собственные дизайнерские решения. В объекте уже заменены пластиковые окна на лоджии и в кухне, обновлены инженерные коммуникации. Поселок Шахтау сочетает преимущества загородной жизни с развитой инфраструктурой. В шаговой доступности (5 минут) расположены новая школа, детский сад, магазины и спортивные секции. Близость реки Белая и зеленых зон создает приятную атмосферу для повседневной жизни. Транспортная доступность позволяет быстро добраться до соседних населенных пунктов. Квартира продается без обременений, с чистой юридической историей. Собственники — взрослые, маткапитал не использовался. Возможен торг при серьезном предложении. Для просмотра и оформления сделки доступна любая форма взаимодействия, включая юридическое сопровождение. Объект подойдет как для постоянного проживания, так и для инвестиций. Код пользователя: 168172 Номер ...

0 с 07.07.2025, обновлен 07.07.2025

Продавец: Амирова Айсылу Азаматовна

Телефон: +79177385473

Характеристики

Количество комнат	1	Этаж	4
Этажей всего	5	Площадь кухни	16.00 кв. м
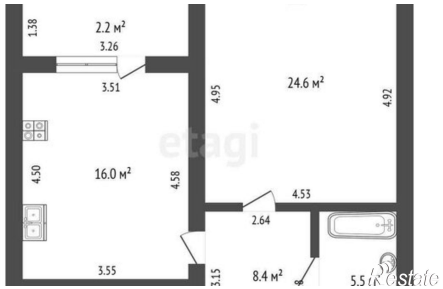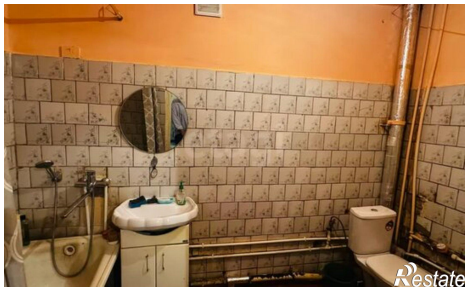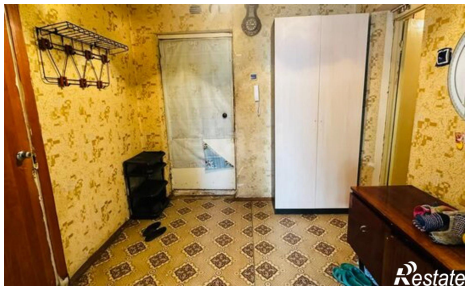
https://sterlitamak.restate.ru/obj/prodazha-odnokomnatnoy-kvartiri-ul-karla-libknexta-4a-18232246211/