Купить квартиру за 4 100 000 рублей на ул Суханова, 2

Республика Башкортостан, Городской округ Стерлитамак, Стерлитамак, ул Суханова, 2

4 100 000 Р
60 294Р за м^2

68.00 м^2
Общая

6 из 9
Этаж

Продаётся отличная, уютная 3 комнатная квартира. В квартире выполнен хороший косметический ремонт. Натяжные потолки, поверх линолеума постелен ковролин. Везде установлены одинаковые межкомнатные двери, качественные пластиковые окна. Площадь квартиры составляет 68 м2, что делает ее идеальным для детей с детьми. Новым собственникам остается кухонный гарнитур. Есть вместительная кладовка. Тамбур на две квартиры, соседи дружелюбные. Рядом с домом находятся необходимые объекты инфраструктуры: детсад, школа, магазин хлебный, микрорынок, Монетка, Магнит. Эта квартира хороший вариант кто ценит удобное расположение, инфраструктуру и экономичность. Рассмотрим обмен на 2 комнатную квартиру с вашей доплатой. Мат капитал не был использован, взрослые собственники. Без обременений и долгов. Возможен торг после осмотра квартиры. Помощь в ипотеке. Звоните.

0 с 04.07.2025, обновлен 04.07.2025

Продавец: Собственник

Телефон: +79870922305

Характеристики

Количество комнат	3	Этаж	6
Этажей всего	9		

https://sterlitamak.restate.ru/obj/prodazha-tryohkomnatnoy-kvartiri-ul-suxanova-2-18232228668/

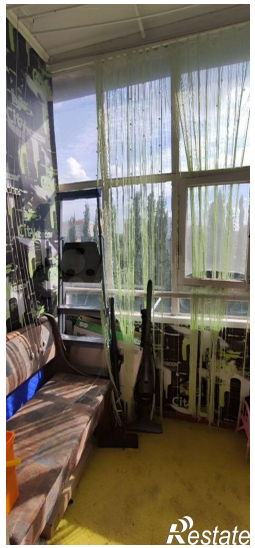
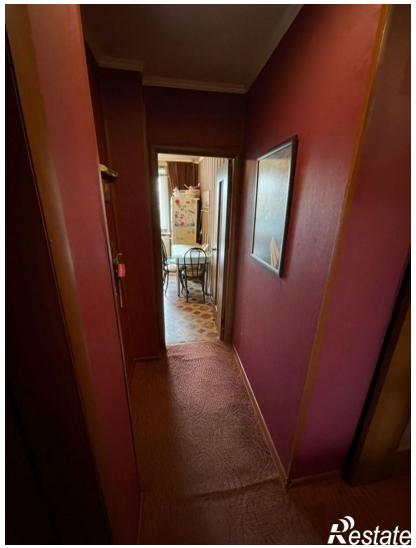

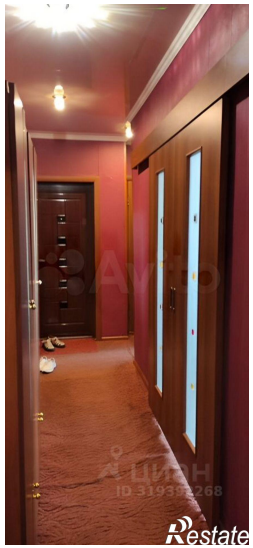
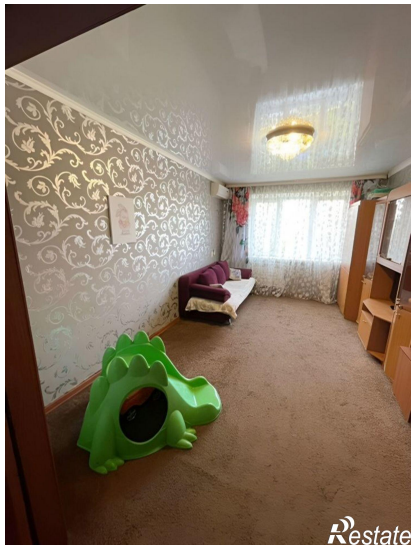

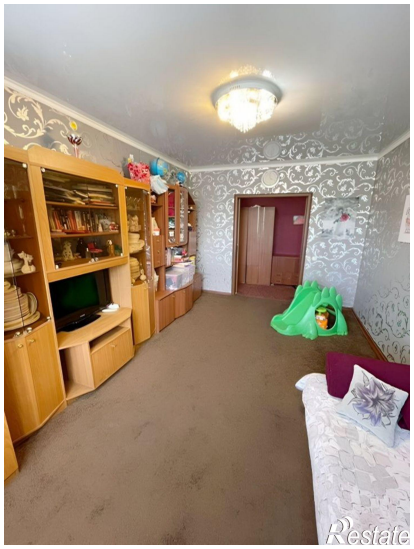
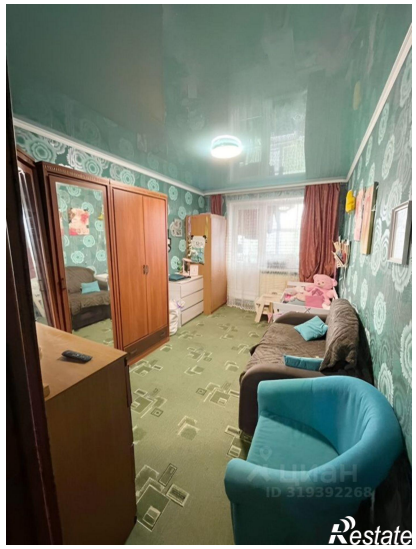

Restate