Купить квартиру за 3 980 000 рублей на улица Нагуманова, 12

Республика Башкортостан, Стерлитамак, улица Нагуманова, 12

3 980 000 Р
102 051Р за м^2

39.00 м^2	18.40 м^2	12.00 м^2	4 из 5
Общая	Жилая	Кухня	Этаж

Продается 1 комнатная квартира по улице Нагуманова на 4 этаже 5 этажного кирпичного дома 2012года постройки, общей площадью 39 квадратных метра, из которых жилая площадь 18,4 . В квартире сделан косметический ремонт: установлены пластиковые окна, натяжные потолки, на полу в зале ламинат, а в остальных комнатах кафель и теплый пол, дверь железная. Санузел совмещенный, на стенах и полу кафель. Установлена современная душевая кабинка. В квартире установлен газовый котел, что позволяет регулировать отопление, тем самым экономить на коммунальных услугах. При продаже покупателю остается кухонный гарнитур со столешницей из керамогранита, встроенные шкаф купе в зале и в коридоре, встроенный уголок для творчества. Закрытый двор с детской площадкой и множеством парковочных мест. Дом оснащен видеокамерами. В шаговой доступности стадион спортакадемии, школа 4, университет науки и технологии, колледж физической культуры, детский сад 92. Сразу за домом находится остановка Стадион Каучук. Один взрослый собственник. Код пользователя: 182205 Номер в базе: 8910903

0 с 03.07.2025, обновлен 03.07.2025

Продавец: Собственник

Телефон: +79509403601

Характеристики

Количество комнат	1	Тип дома	кирпичный
Этаж	4	Этажей всего	5
Площадь жилая	18.40 кв. м	Площадь кухни	12.00 кв. м
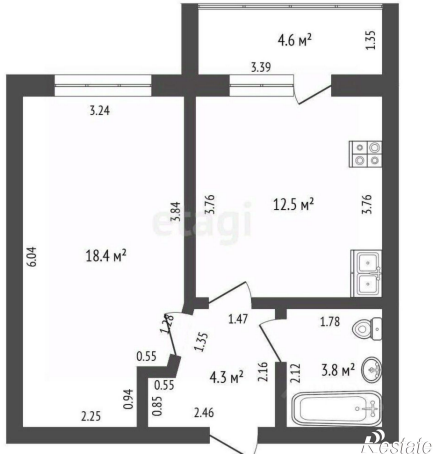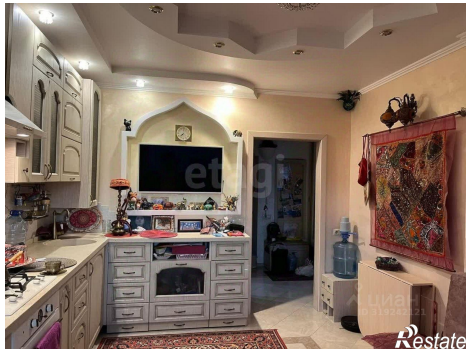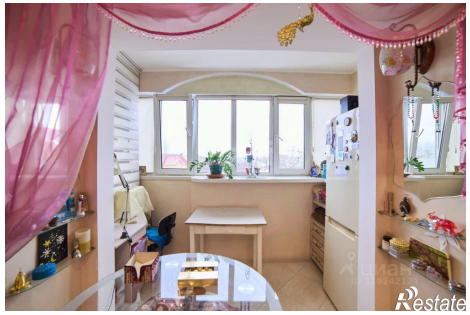
https://sterlitamak.restate.ru/obj/prodazha-odnokomnatnoy-kvartiri-ulica-nagumanova-12-18232217052/