Купить квартиру за 4 250 000 рублей на ул Коммунистическая, 24

Республика Башкортостан, Городской округ Стерлитамак, Стерлитамак, ул Коммунистическая, 24

4 250 000 Р
72 034Р за м^2

59.00 м^2	7.00 м^2	1 из 9
Общая	Кухня	Этаж

Продаётся уютная 3-комнатная квартира в кирпичном доме! Общая площадь — 58,7 м². Просторные комнаты, высокие потолки, много естественного света. Квартира расположена на высоком первом этаже, не угловая, не торцевая — тепло, комфортно, никаких сквозняков. Косметический ремонт — заезжайте и живите! Остаётся часть мебели: диван, кровать, шкафы, кухонный гарнитур — экономия на обстановке. Санузел раздельный — удобство для всей семьи. Развитая инфраструктура: ???? Детский сад №78 ???? Школа №30 ???? ТЦ Сити-Молл, ТЦ Арбат ???? Рядом остановки общественного транспорта, аллея, администрация города Дом кирпичный, соседи доброжелательные, подъезд чистый, порядочный подъезд. ???? Без обременений! Один взрослый собственник. ???? Полное юридическое сопровождение сделки. ???? Возможна помощь в оформлении ипотеки. Звоните прямо сейчас — организуем просмотр в удобное для вас время! Код пользователя: 36518 Номер в базе: 8929688

0 с 02.07.2025, обновлен 02.07.2025

Продавец: Ахиярова Альфия Фанзатовна

Телефон: +79870911457

Характеристики

Количество комнат	3	Этаж	1
Этажей всего	9	Площадь кухни	7.00 кв. м
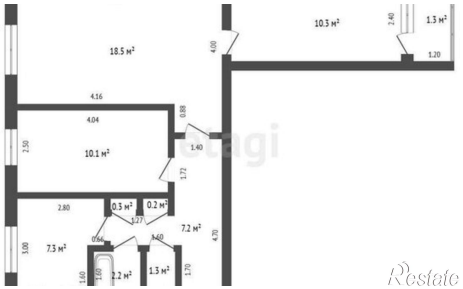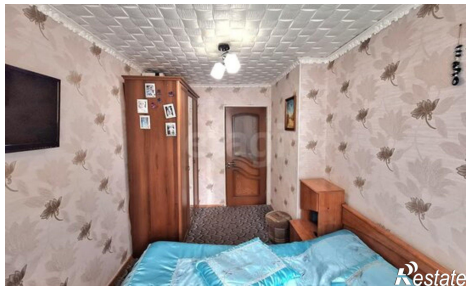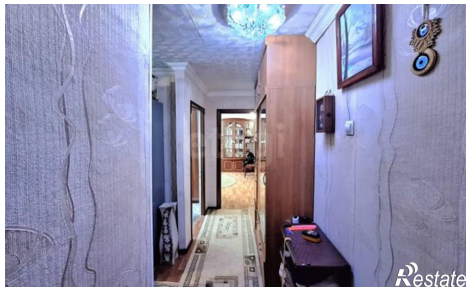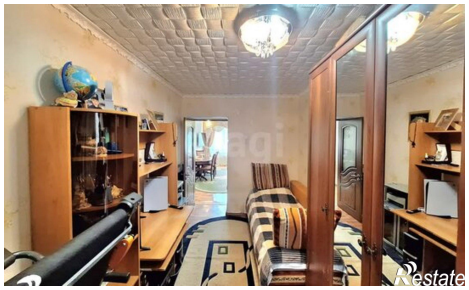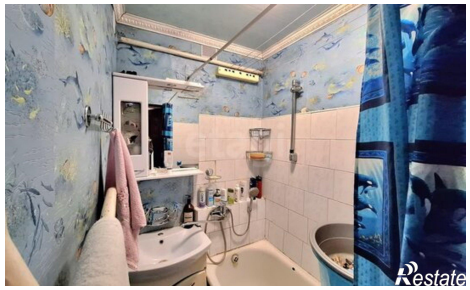
https://sterlitamak.restate.ru/obj/prodazha-tryohkomnatnoy-kvartiri-ul-kommunisticheskaya-24-18232175710/