Купить квартиру за 3 000 000 рублей на ул Коммунистическая, 43

Республика Башкортостан, Городской округ Стерлитамак, Стерлитамак, ул Коммунистическая, 43

3 000 000 Р
76 923Р за м^2

39.00 м^2	20.10 м^2	8.00 м^2	2 из 9
Общая	Жилая	Кухня	Этаж

Продается большая удобная однокомнатная квартира в центре города, на Коммунистической улице, на втором этаже, локация рядом с городской администрацией. Кирпичный девятиэтажный дом 1974 года постройки, планировка улучшенная, высота потолков 2,47 м, общая площадь (39,4 м2), квартира с большой кухней (8,4 м2) и просторной жилой комнатой (20,1 м2). Есть ниша под спальное место. В прихожей ниша под гардеробную. Быстрая сделка, квартира - в собственности у взрослого собственника и нет никаких обременений. В квартире никто не прописан. Покупателю предоставляется юридическая гарантия. Доп. описание: санузел раздельный (1,4 м2), ванная комната (2,9 м2), в доме есть: детская площадка, закрытый двор, наземный паркинг, лифт пассажирский, косметический ремонт. Также имеются: интернет, кабельное телевидение, домофон, железная дверь Район: Коммунистический мкр, напротив районного узла связи. В шаговой доступности детский сад, школа, продуктовые магазины

0 с 17.06.2025, обновлен 17.06.2025

Продавец: Собственник

Телефон: +79875808604

Характеристики

Количество комнат	1	Тип дома	кирпичный
Этаж	2	Этажей всего	9
Площадь жилая	20.10 кв. м	Площадь кухни	8.00 кв. м

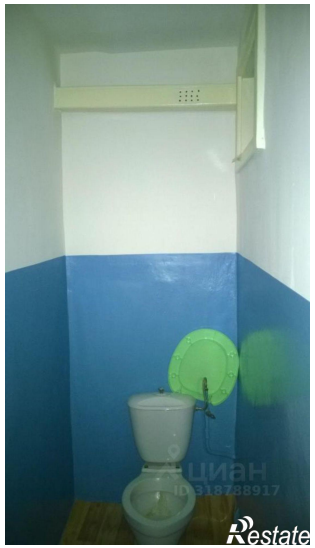

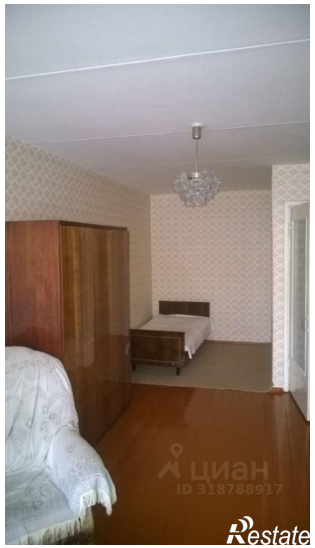
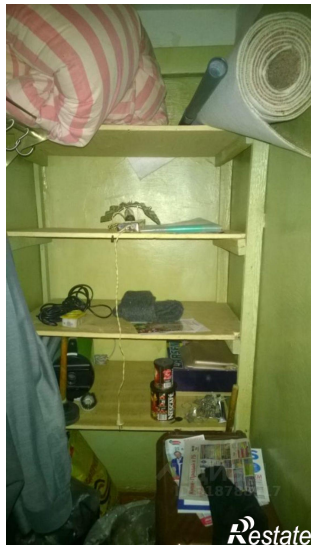
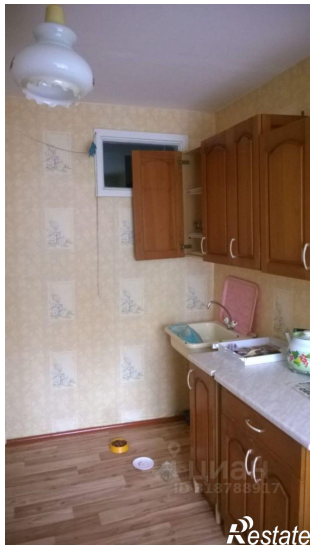
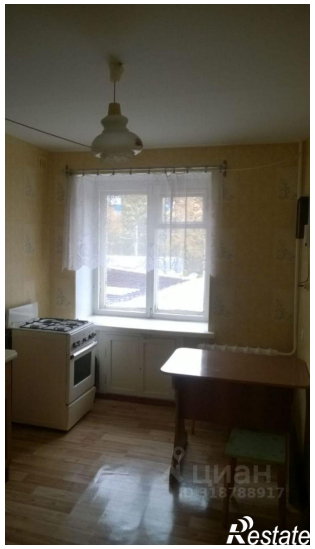
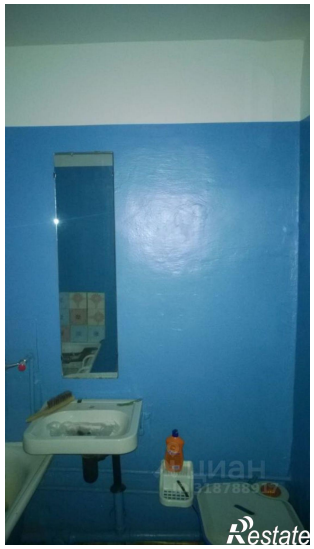
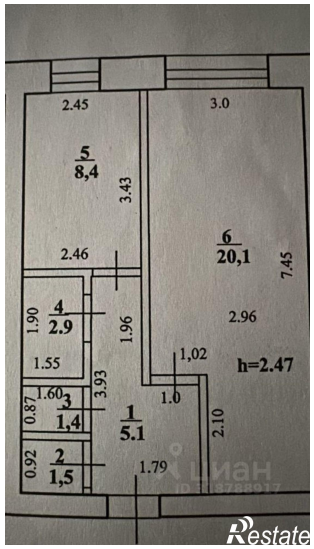
2.45
3.0
5
8,4
3.43
6
20,1
7.45
2.46
4
2.9
1.90
1.96
2.96
1.55
1,02
h=2.47
1.60
3
1,4
3.93
1.0
0.87
1
5.1
2.10
2
1,5
0.92
1.79