Купить квартиру за 3 950 000 рублей на улица Нагуманова, 25Д

Республика Башкортостан, Стерлитамак, улица Нагуманова, 25Д

3 950 000 Р
65 833Р за м^2

60.00 м^2	44.20 м^2	5.00 м^2	4 из 5
Общая	Жилая	Кухня	Этаж

Просторная 3-х комнатная квартира (общая площадь 60 кв.м.), в тихом районе города по улице Нагуманова 25Д на 4-ом этаже пятиэтажного дома. В квартире 2 лоджии выходят по обе стороны, большая и уютная кухня-гостиная (23,1 кв.м.), изолированные спальни 16,7 и 10.4 кв.м. Большой санузел 4.4 кв.м. полностью облицованный кафелем. Удобная прихожая правильной формы 5,6 кв.м.. Квартира теплая и уютная. В шаговой доступности Гимназия 1, магазины и детские сады, живописная набережная, игровые и спортивные площадки, детские сады, аптеки, продуктовые и продовольственные магазины, Сбербанк, микрорынок. Возможен обмен на 1-к.кв. с доплатой, в том же районе. Документы готовы к продаже, два взрослых собственника! Квартира без долгов и обременений. Реальному покупателю торг! Код пользователя: 148913 Номер в базе: 8267420

0 с 11.06.2025, обновлен 11.06.2025

Продавец: Собственник

Телефон: +79174307117

Характеристики

Количество комнат	3	Тип дома	кирпичный
Этаж	4	Этажей всего	5
Площадь жилая	44.20 кв. м	Площадь кухни	5.00 кв. м

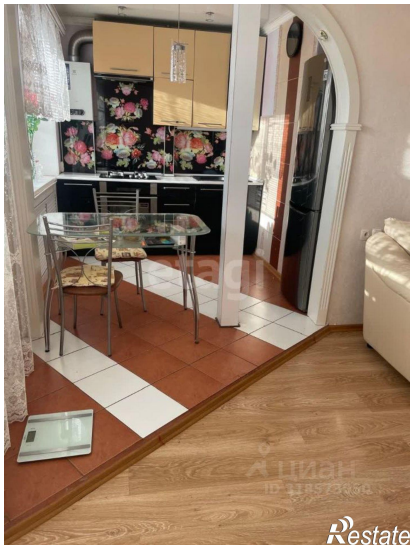
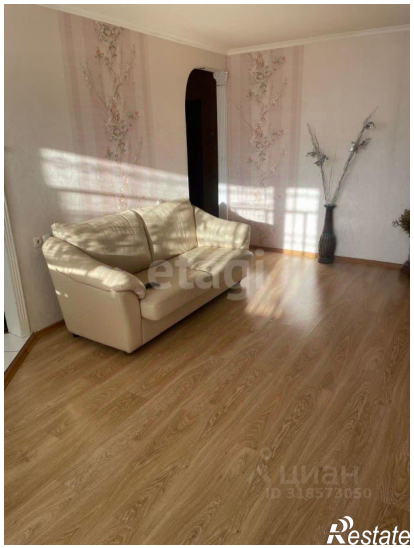
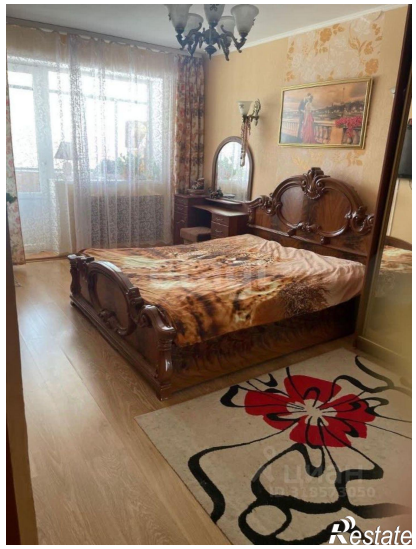

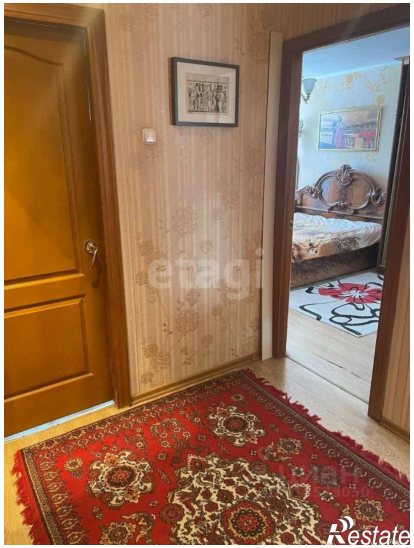

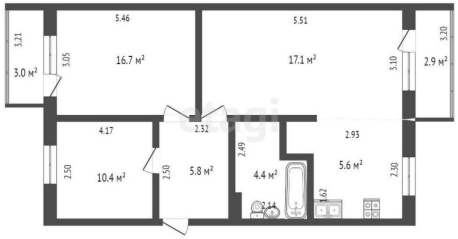
5.46
5.51
3.21
3.0 м²
3.05
16.7 м²
17.1 м²
3.10
3.20
2.9 м²
4.17
2.32
2.93
2.50
10.4 м²
2.50
5.8 м²
2.49
4.4 м²
5.6 м²
2.30
1.62