Купить квартиру за 4 800 000 рублей на улица Шафиева, 49

Республика Башкортостан, Стерлитамак, улица Шафиева, 49

4 800 000 Р
70 588Р за м^2

68.00 м^2	9.00 м^2	8 из 9
Общая	Кухня	Этаж

Продается отличная 3-ех комнатная квартира, общей площадью 75.2 кв.метра по улице Шафиева 49. Квартира планировки-распашонка. Комнаты изолированы. В квартире сделан косметический ремонт: окна пластиковые, натяжные потолки, на полу постелен линолеум. Санузел раздельный. В квартире имеется 2 лоджии, откуда открывается чудесный вид на город. При продаже в квартире остается кухонный гарнитур, встроенный шкаф купе в коридоре. Отличная инфраструктура района: садики, школы, магазины. Показ по договоренности, торг. Код пользователя: 10275 Номер в базе: 8514904

0 с 09.06.2025, обновлен 09.06.2025

Продавец: Гизатуллина Лилия Расулевна

Телефон: +79876074862

Характеристики
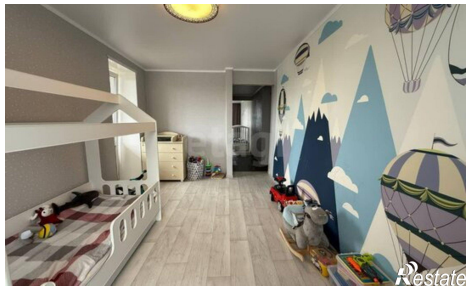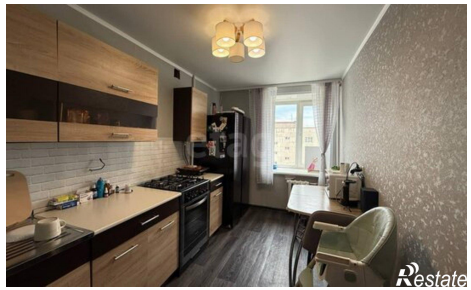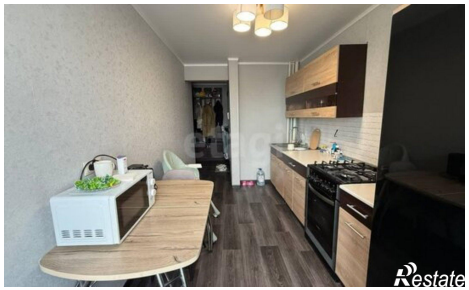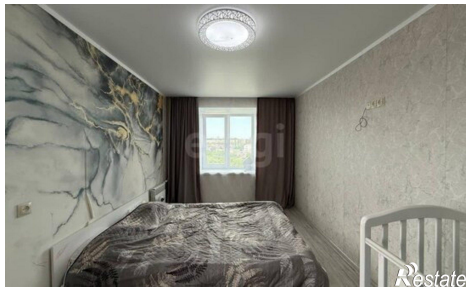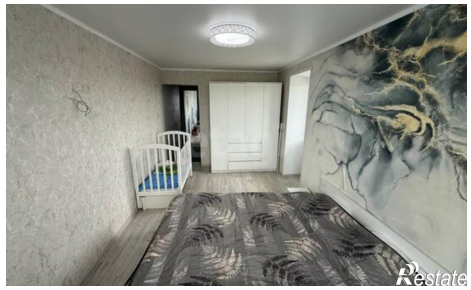
Количество комнат	3	Этаж	8
Этажей всего	9	Площадь кухни	9.00 кв. м