Купить квартиру за 5 000 000 рублей на Ботаническая улица, 8

Республика Башкортостан, Стерлитамак, Ботаническая улица, 8

5 000 000 Р
92 593Р за м^2

54.00 м^2	8.00 м^2	5 из 9
Общая	Кухня	Этаж

Продается уютная двухкомнатная квартира в одном из современных домов Стерлитамака по адресу: Ботаническая улица, 8. Общая площадь квартиры составляет 54 кв. м, кухня — 8.3 кв. м. Квартира расположена на 5 этаже 9-этажного панельного дома, построенного в 2020 году. Высота потолков — 2.7 метра. В квартире сделан косметический ремонт, который позволит вам сразу въехать и жить с комфортом. Комнаты светлые и просторные, окна выходят как на улицу, так и во двор, поэтому в квартире всегда много света. Санузел раздельный, что удобно для семейного проживания. Есть одна лоджия, где можно организовать зону отдыха. Дом оборудован как пассажирским, так и грузовым лифтом, поэтому вам будет удобно подниматься на свой этаж, а также перевозить крупные вещи. На территории дома предусмотрена наземная парковка, где вы всегда найдете место для своего автомобиля. Район обладает развитой инфраструктурой: рядом находятся школы и детские сады, что идеально для семей с детьми. В шаговой доступности — клиники и магазины, что делает повседневную жизнь комфортной и удобной. Отличная транспортная доступность: общественный транспорт регулярно ходит, позволяя быстро добраться до центра и других районов города. Квартира продается по договору купли-продажи. Возможно оформление ипотеки. Все документы готовы ...

0 с 05.06.2025, обновлен 05.06.2025

Продавец: Собственник

Телефон: +79876018058

Характеристики

Количество комнат	2	Тип дома	панельный
Этаж	5	Этажей всего	9
Площадь кухни	8.00 кв. м		
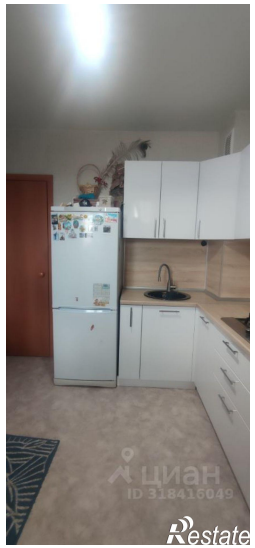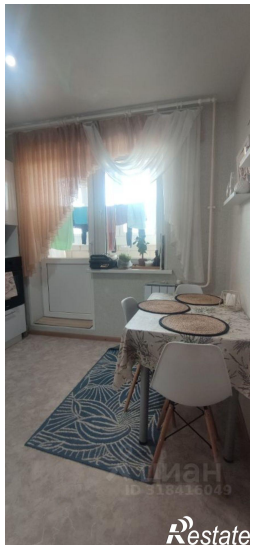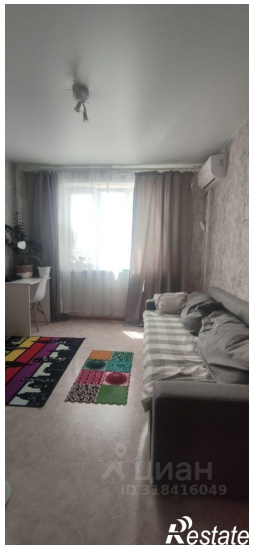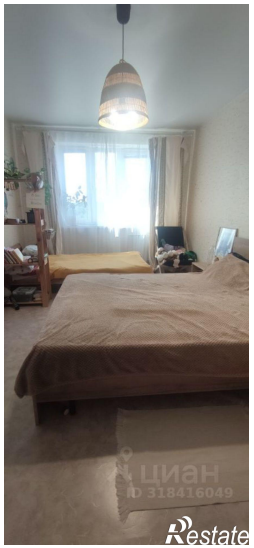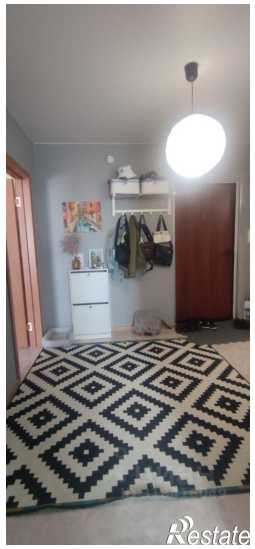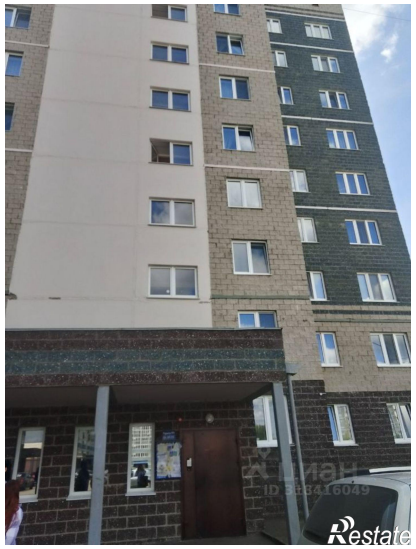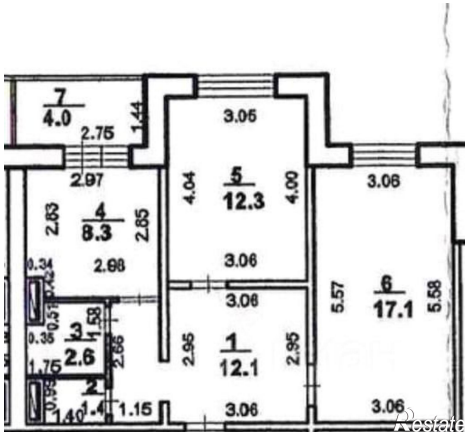
https://sterlitamak.restate.ru/obj/prodazha-dvuhkomnatnoy-kvartiri-botanicheskaya-ulica-8-18232039053/