Купить квартиру за 3 500 000 рублей на Лазурная улица, 15

Республика Башкортостан, Стерлитамак, Лазурная улица, 15

3 500 000 Р
92 105Р за м^2

38.00 м^2	10.00 м^2	6 из 9
Общая	Кухня	Этаж

Продается теплая, светлая и уютная однокомнатная квартира в современном новом микрорайне Лазурный. Квартира находится на среднем этаже, дом сам кирпичный, окна выходят во двор. В квартире хороший косметический ремонт, комната правильной квадратной формы, кухня большая 9,8 кв.м. В квартире остается встроенный шкаф-купе и кухонный гарнитур. Ни каких обременений, 1 собственник, быстрая сделка. Район развит, рядом остановки общественного транспорта, магазины, аптеки, через дорогу школа и садик. Звоните, покажем! Код пользователя: 10560 Номер в базе: 8463683

0 с 03.06.2025, обновлен 03.06.2025

Продавец: Сатыбалова Айгуль Фаридовна

Телефон: +79870524072

Характеристики

Количество комнат	1	Этаж	6
Этажей всего	9	Площадь кухни	10.00 кв. м
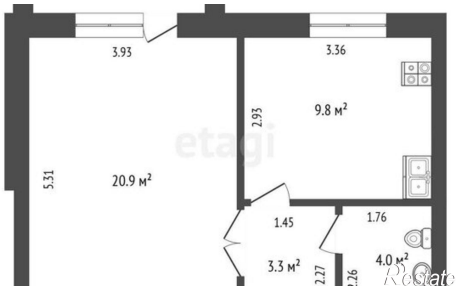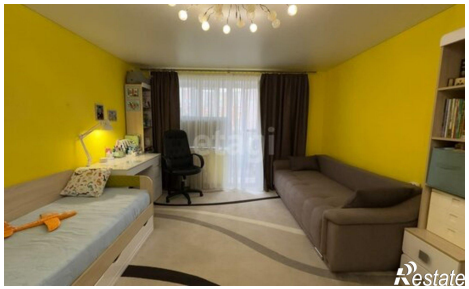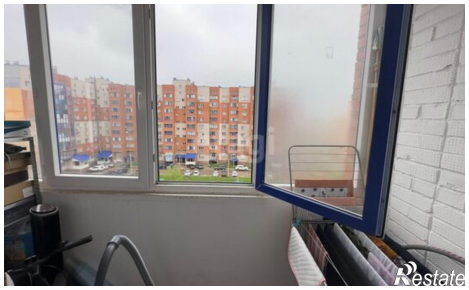
https://sterlitamak.restate.ru/obj/prodazha-odnokomnatnoy-kvartiri-lazurnaya-ulica-15-18232027030/