Купить квартиру за 2 200 000 рублей на ул Салавата Юлаева, 2

Республика Башкортостан, Городской округ Стерлитамак, Стерлитамак, ул Салавата Юлаева, 2

2 200 000 Р
48 889Р за м^2

45.00 м^2	6.00 м^2	3 из 3
Общая	Кухня	Этаж

Продается 2-комнатная квартира на 3 этаже 3-х этажного дома. Общая площадь 45,7 кв.м. включает в себя кухню 6 кв.м., просторную гостиную 19,3 кв.м., комнату 9,2 кв.м., санузел раздельный. Эта квартира - отличный вариант для тех, кто ищет комфортное жилье с продуманной планировкой. В шаговой доступности находятся магазины, школа и садик,остановки общественного транспорта, больница, детская поликлиника. Звоните и пишите! Код пользователя: 142443 Номер в базе: 8449305

0 с 03.06.2025, обновлен 03.06.2025

Продавец: Собственник

Телефон: +79870201576

Характеристики

Количество комнат	2	Тип дома	блочный
Этаж	3	Этажей всего	3
Площадь комнат	9.20 кв. м	Площадь кухни	6.00 кв. м
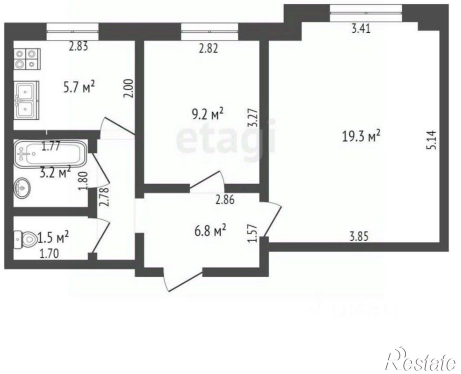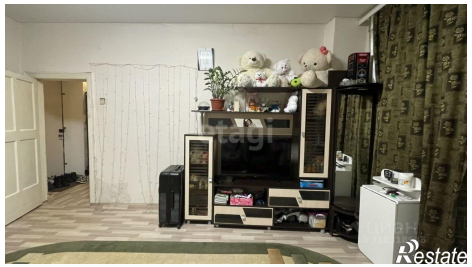
https://sterlitamak.restate.ru/obj/prodazha-dvuhkomnatnoy-kvartiri-ul-salavata-yulaeva-2-18232020795/