Купить квартиру за 7 500 000 рублей на ул Ботаническая, 2

Республика Башкортостан, Городской округ Стерлитамак, Стерлитамак, ул Ботаническая, 2

7 500 000 Р
81 522Р за м^2

92.00 м^2	11.00 м^2	2 из 11
Общая	Кухня	Этаж

Продается просторная трехкомнатная квартира в городе Стерлитамак по улице Ботаническая. Общая площадь квартиры составляет 92.3 кв. М,а площадь кухни - 11.9 кв. м. Квартира находится на 2 этаже 9-этажного панельного дома. Окна выходят на обе стороны: на улицу и во двор, что обеспечивает хорошую освещенность в течение всего дня. В квартире есть один балкон и два отдельных санузла, что удобно для большой семьи. Квартира с косметическим ремонтом, что позволяет вам сразу заехать и жить. Планировка комнат удобная и функциональная. На кухне достаточно места для обеденной зоны, а в комнатах - для размещения всей необходимой мебели. В доме работает пассажирский лифт и установлен пандус, поэтому можно с комфортом подниматься даже с коляской. Дом находится в хорошем месте, с наземной парковкой для жителей. Рядом с домом расположены все необходимые объекты инфраструктуры: школы, детские сады, клиники и магазины, поэтому все важные услуги будут в шаговой доступности. Звоните!!! Доп. описание: санузел раздельный, пластиковые окна, в доме есть: детская площадка, открытый двор, наземный паркинг, лифт пассажирский, косметический ремонт, также имеются: телефон, интернет, кабельное телевидение, счетчики холодной и горячей воды, домофон, железная дверь Код пользователя: 168315 Номер в базе: 842 ...

0 с 03.06.2025, обновлен 03.06.2025

Продавец: Собственник

Телефон: +79174327016

Характеристики

Количество комнат	3	Тип дома	панельный
Этаж	2	Этажей всего	11
Площадь кухни	11.00 кв. м		
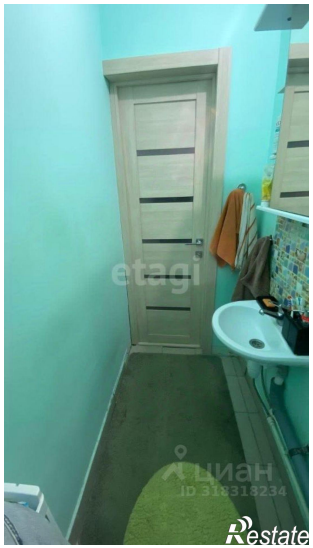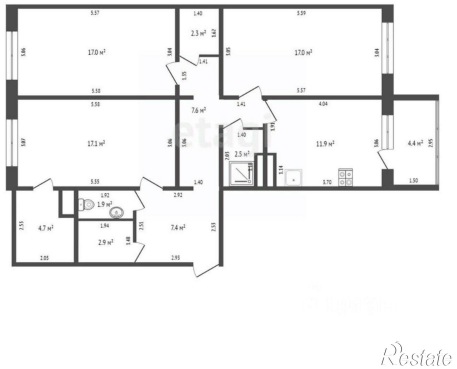
https://sterlitamak.restate.ru/obj/prodazha-tryohkomnatnoy-kvartiri-ul-botanicheskaya-2-18232020781/