Купить квартиру за 4 000 000 рублей на улица Комарова, 14

Республика Башкортостан, Стерлитамак, улица Комарова, 14

4 000 000 Р
93 023Р за м^2

43.00 м^2	5.00 м^2	5 из 5
Общая	Кухня	Этаж

Продаётся уютная двухкомнатная квартира площадью 43.2 кв.м на пятом этаже пятиэтажного кирпичного дома. Дом построен в 1971 году и имеет хорошо развитую инфраструктуру: рядом находятся детский сад, школа и парк, что делает это место идеальным для семей с детьми. Квартира обладает жилой площадью 38 квадратных метров и функциональной планировкой, включающей в себя две комнаты и совмещённый санузел. Кухня площадью 5.2 квадратных метра позволит вам комфортно готовить любимые блюда. Наличие балкона добавляет дополнительное пространство для отдыха и возможность наслаждаться видом на парк прямо из своего дома. В квартире выполнен косметический ремонт, благодаря чему она готова к заселению без дополнительных вложений. Для детей во дворе установлена безопасная детская площадка, а парковка предусмотрена прямо возле дома, что значительно упрощает жизнь автовладельцам. Безопасность жильцов обеспечивается наличием домофона. Это отличное предложение для тех, кто ценит тихий район с развитой инфраструктурой и хочет жить в окружении природы. Приглашаем вас ознакомиться с этой прекрасной квартирой. Торг после осмотра. Доп. описание: санузел совмещенный, пластиковые окна, в доме есть: детская площадка, открытый двор, наземный паркинг, без лифта, косметический ремонт, также имеются: телефон, интернет ...

0 с 03.06.2025, обновлен 03.06.2025

Продавец: Собственник

Телефон: +79177704600

Характеристики

Количество комнат	2	Тип дома	блочный
Этаж	5	Этажей всего	5
Площадь кухни	5.00 кв. м		

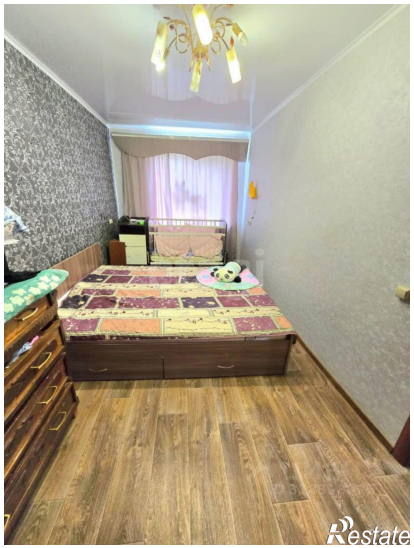
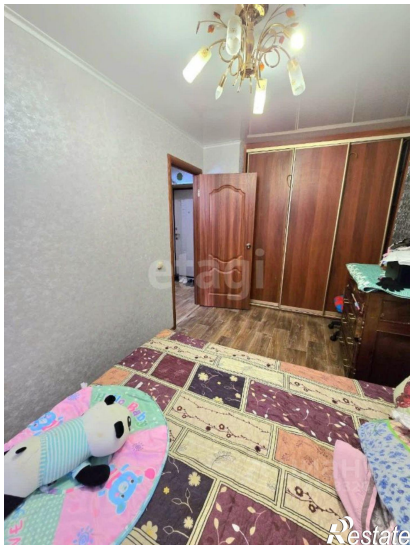
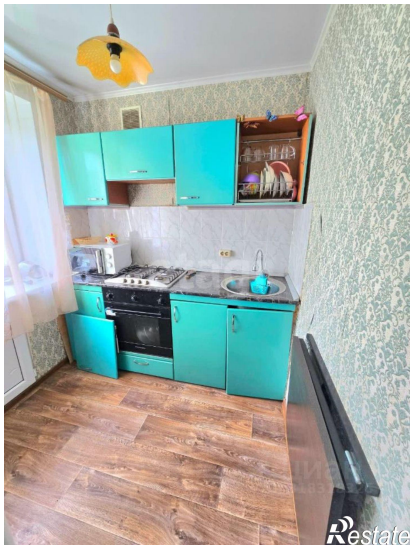
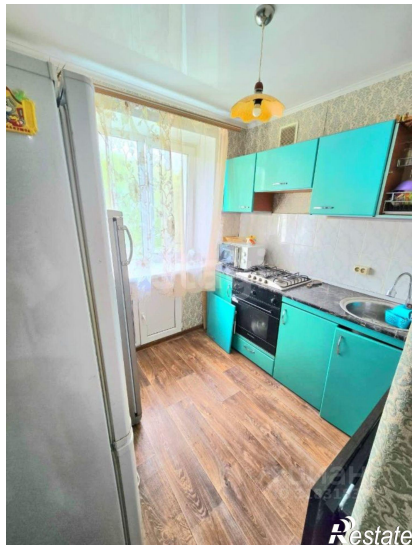
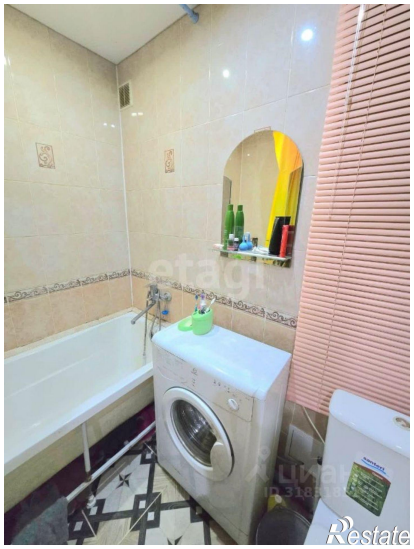
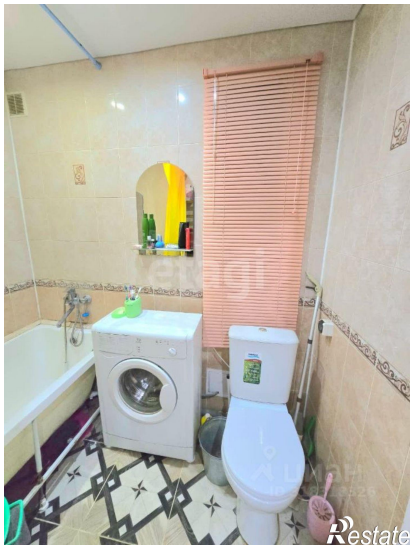
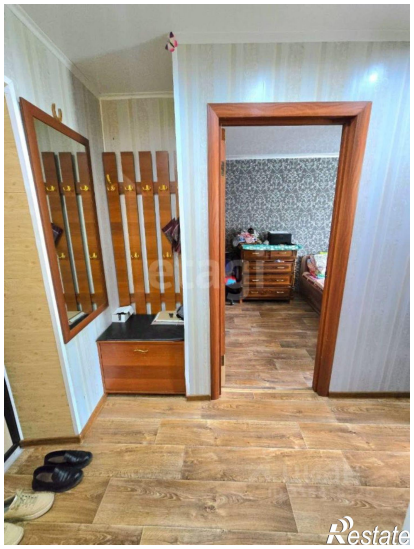

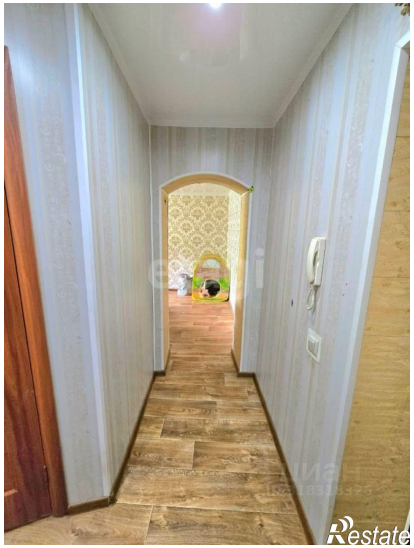
Restate