Купить квартиру за 3 300 000 рублей на ул Тукаева, 2

Республика Башкортостан, Городской округ Стерлитамак, Стерлитамак, ул Тукаева, 2

3 300 000 Р
73 333Р за м^2

45.00 м^2	8.00 м^2	1 из 5
Общая	Кухня	Этаж

Продается уютная, светлая 2-х комнатная квартира, 46 кв. м. В квартире все в светлых тонах: свежий ремонт, новые межкомнатные двери, новая входная дверь, натяжные потолки, пластиковые окна, ламинат. Комнаты изолированные . Новым собственникам остается большой встроенный шкаф-купе в прихожей, кухонный гарнитур, встроенная бытовая техника (варочная панель, вытяжка, духовой шкаф), душевая кабина + водонагреватель,кондиционер. В шаговой доступности детский сад, Лицей 12, Гимназия 6, Художественная школа, Бассейн, Музыкальная школа, парк Содовиков, магазины. Дом после реконструкции - все перегородки, подъезды, крыша, коммуникации, отделка внутри и снаружи, утепление- новые, выполнены из современных материалов очень качественно, дом утепленный по современным требованиям. Доп. описание: санузел раздельный, пластиковые окна, в доме есть: детская площадка, открытый двор, парковка отсутствует, без лифта, современный ремонт, также имеются: телефон, интернет, кабельное телевидение, счетчики холодной и горячей воды, домофон, железная дверь Код пользователя: 168623 Номер в базе: 8425483

0 с 03.06.2025, обновлен 03.06.2025

Продавец: Собственник

Телефон: +79177704011

Характеристики

Количество комнат	2	Тип дома	кирпичный
Этаж	1	Этажей всего	5
Площадь кухни	8.00 кв. м		
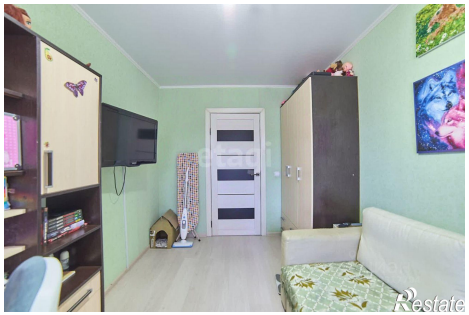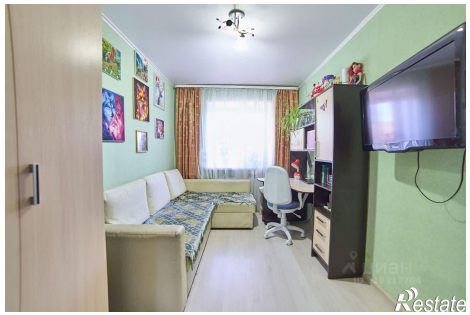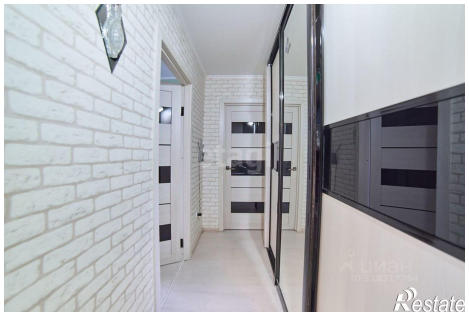
https://sterlitamak.restate.ru/obj/prodazha-dvuhkomnatnoy-kvartiri-ul-tukaeva-2-18232020714/