Купить квартиру за 3 500 000 рублей на Набережная улица, 3/2

Республика Башкортостан, Стерлитамак, Набережная улица, 3/2

3 500 000 Р
94 595Р за м^2

37.00 м^2	14.20 м^2	10.00 м^2	1 из 13
Общая	Жилая	Кухня	Этаж

Дом новый возле Центрального рынка ЖК Снегири , кирпичный, окна на солнечную сторону, остановки маршрутного автотранспорта Трудовая и 23 мая , развитая инфраструктура все в шаговой доступности,рядом магазины, аптеки, футбольный зал, бизнес центр 7 ноября, выезд из двора сквозной, двор закрытый, подъезд сквозной, большая парковка, набережная реки Стерля, хорошее место для прогулки. Квартира с хорошим ремонтом, большая лоджия, большая кухня с встроенным гарнитуром, можно частично с мебелью и техникой(стол косметический, сплит система, в прихожей шкаф большой, холодильник), лоджия утеплена и обшита. Очень спокойный тихий подъезд. Рассмотрим любой расчет. Себе вариант нашли. Квартира без обременений и долгов, более 5 лет в собственности, один взрослый собственник. ID объекта в нашей базе: 228

0 с 01.06.2025, обновлен 01.06.2025

Продавец: Собственник

Телефон: +79047353130

Характеристики

Количество комнат	1	Тип дома	кирпичный
Этаж	1	Этажей всего	13
Площадь жилая	14.20 кв. м	Площадь кухни	10.00 кв. м

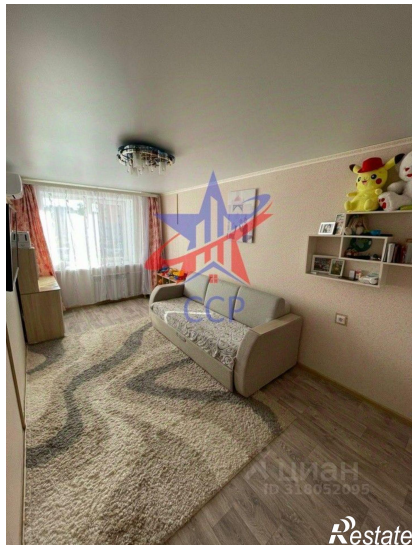
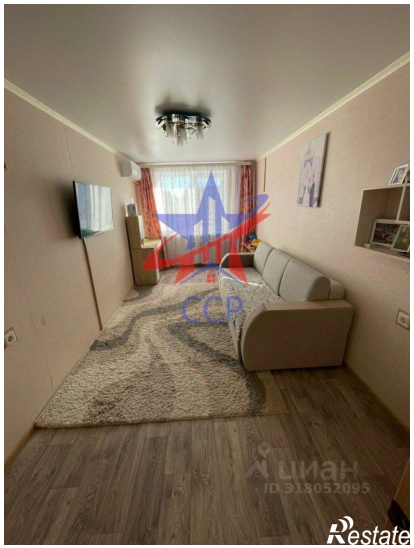
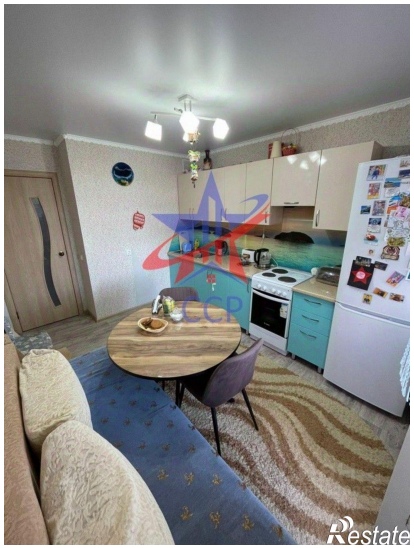

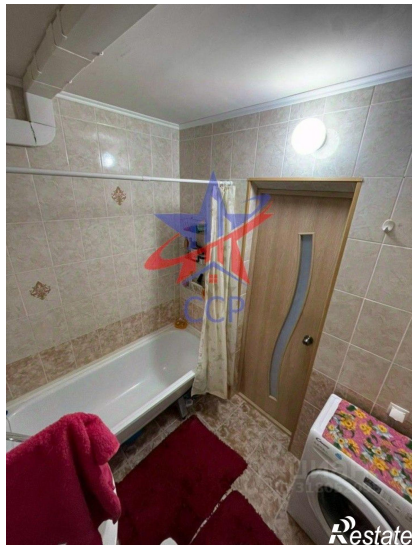
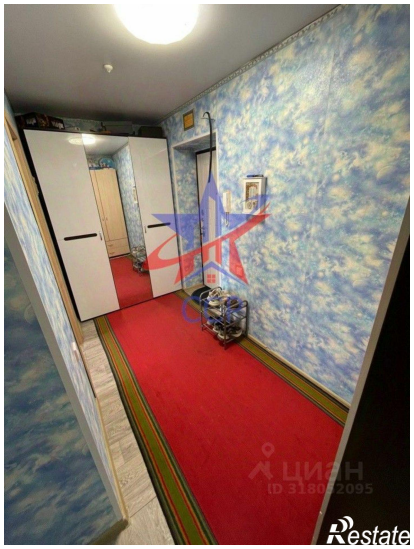

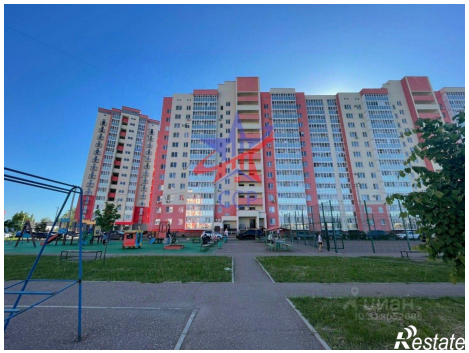
Restate

Restate