Купить квартиру за 5 400 000 рублей на Коммунистическая улица, 24

Республика Башкортостан, Стерлитамак, Коммунистическая улица, 24

5 400 000 Р
80 597Р за м^2

67.00 м^2	6.00 м^2	9 из 9
Общая	Кухня	Этаж

В продаже 4-х комнатная квартира. Расположенные на девятом этаже девятиэтажного дома. Общая площадь квартиры 67,8;кухня 6,7 м^2 . В квартире сделан косметический ремонт. Все комнаты изолированные друг от друга. В квартире заменены все радиаторы, и установлены новые пластиковые окна. Ванная комната сделанная под ключ. Рядом с домом расположена детский сад 78 ,неподалёку от дома находится средняя школа 30. Остановка общественного транспорта в двух минутах эта остановка домоуправление 4 и Горсовет Возможно приобрести эту квартиру под 8% . Доп. описание: санузел совмещенный, пластиковые окна, в доме есть: детская площадка, открытый двор, наземный паркинг, лифт пассажирский, косметический ремонт, также имеются: телефон, интернет, кабельное телевидение, счетчики холодной и горячей воды, домофон, железная дверь. Номер в базе: 11709796. Код пользователя: 82584. Район: Коммунистический мкр.

0 с 31.05.2025, обновлен 01.06.2025

Продавец: Собственник

Телефон: +79173409473

Характеристики

Количество комнат	4	Этаж	9
Этажей всего	9	Площадь кухни	6.00 кв. м
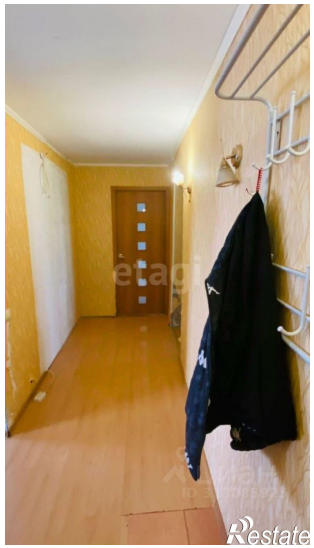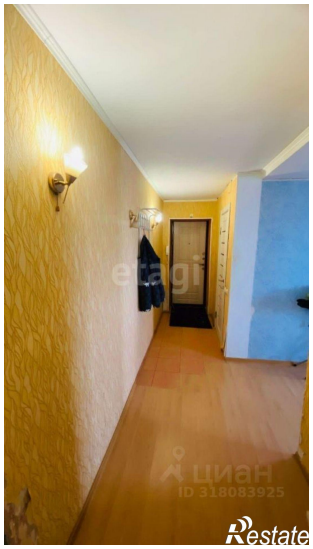
https://sterlitamak.restate.ru/obj/prodazha-chetyrehkomnatnoy-kvartiri-kommunisticheskaya-ulica-24-18232001693/