Купить квартиру за 3 876 000 рублей на ул Шафиева, 27

Республика Башкортостан, Городской округ Стерлитамак, Стерлитамак, ул Шафиева, 27

3 876 000 Р
82 468Р за м^2

47.00 м^2	8.00 м^2	2 из 5
Общая	Кухня	Этаж

Ищете квартиру, готовую к заселению? Предлагаем вам отличный вариант! Квартира с косметическим ремонтом, где можно сразу заехать и жить. На кухне остается кухонный гарнитур и плита. Остальную мебель и вещи можем вывезти, либо оставить по вашему желанию. Преимущества квартиры: Просторная лоджия 7 метров – отличное место для отдыха или хранения вещей. Раздельные комнаты и санузел – удобство и комфорт для всей семьи. Тихие соседи – залог спокойной жизни. Уютный и спокойный двор с детской площадкой – идеальное место для прогулок с детьми. Расположение – просто мечта! Рядом парк на набережной реки – прекрасное место для прогулок и занятий спортом. Спортивные и детские площадки – активный отдых для всей семьи. Продуктовые магазины в шаговой доступности (Магнит, Чижик, КБ) – все необходимое всегда под рукой. В непосредственной близости Школа № 24 и Гимназия № 4, Участковый пункт полиции № 6, детский сад № 34, Санаторий Радуга, Почта России, Ресторан Лукум – развитая инфраструктура для комфортной жизни. Дополнительная информация: В квартире никто не живет. 2 взрослых собственника. Не упустите свой шанс! Звоните и записывайтесь на просмотр! : Доп. описание: санузел раздельный, пластиковые окна, в доме есть: открытый двор, наземный паркинг, без лифта, косметический ремонт, также имеются: телефон ...

0 с 27.05.2025, обновлен 28.05.2025

Продавец: Марина Ивановна

Телефон: +79872483223

Характеристики
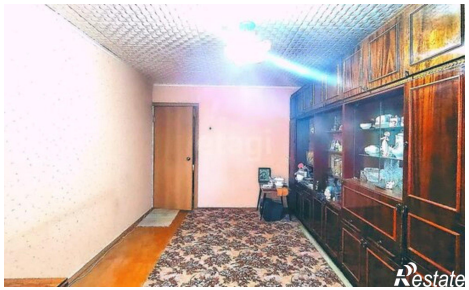
Количество комнат	2	Этаж	2
Этажей всего	5	Площадь кухни	8.00 кв. м