Купить квартиру за 2 980 000 рублей на ул Ивлева, 11а

Республика Башкортостан, Городской округ Стерлитамак, Стерлитамак, ул Ивлева, 11а

2 980 000 Р
82 778Р за м^2

36.00 м^2	10.10 м^2	1 из 9
Общая	Кухня	Этаж

Продается светлая, уютная, 1-комнатная квартира в кирпичном доме 2015 г с индивидуальной котельной, высокий первый этаж. Общая площадь квартиры составляет 43 кв. В доме качественно выполнена шумоизоляция, слышимости между соседями нету вообще строили на совесть. В квартире сделан косметический ремонт: стоят пластиковые окна, стены и потолки выровнены, на полу ламинат, новая сантехника, трубы. Санузел совмещен весь в кафеле. Своя котельная позволяет круглогодично пользоваться горячей водой, не зависимо от технических работ в городе. Большая просторная кухня, с выходом на лоджию, в которой есть возможность жить в любое время года. До остановки общественного транспорта 5 минут пешком. Хорошие, доброжелательные соседи, преимущественно молодые семьи. Ипотека одобрим бесплатно! Полное юридическое сопровождение сделки! Доп. описание: санузел совмещенный, пластиковые окна, в доме есть: детская площадка, открытый двор, наземный паркинг, лифт пассажирский, лифт грузовой, косметический ремонт, также имеются: телефон, интернет, кабельное телевидение, счетчики холодной и горячей воды, домофон, железная дверь. Номер в базе: 7503162. Код пользователя: 78930. Район: Выселки мкр.

0 с 09.05.2025, обновлен 09.05.2025

Продавец: Этажи Стерлитамак

Телефон: +79656554307

Характеристики

Количество комнат	1	Этаж	1
Этажей всего	9	Площадь кухни	10.10 кв. м
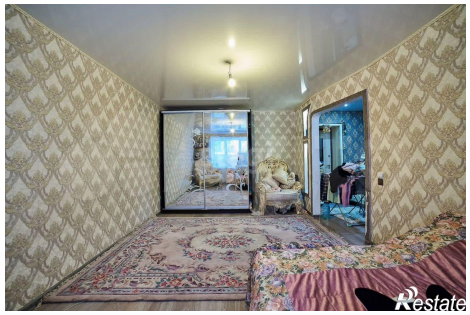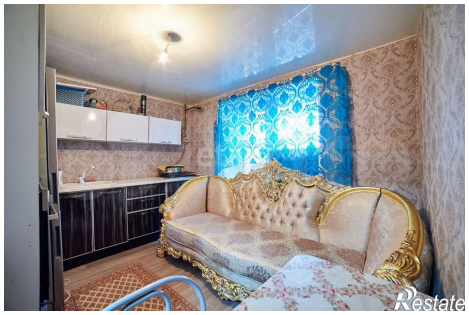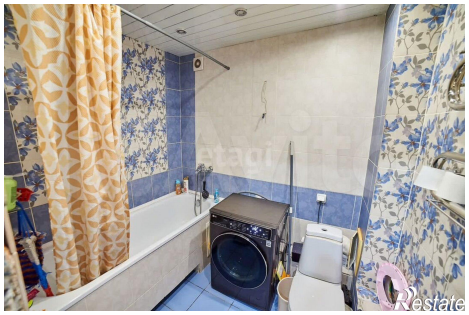
https://sterlitamak.restate.ru/obj/prodazha-odnokomnatnoy-kvartiri-ul-ivleva-11a-18231852969/