Купить квартиру за 2 150 000 рублей на Михайловский мкр, Шафиева ул, 9

Республика Башкортостан, Городской округ Стерлитамак, Стерлитамак, Михайловский мкр, Шафиева ул, 9

2 150 000 Р
65 749Р за м^2

32.70 м^2	6.00 м^2	6.00 м^2	1 из 9
Общая	Жилая	Кухня	Этаж

Представляю вашему вниманию 1 комнатную квартиру расположенную по адресу Шафиева дом 9. Параметры: Кирпичный дом 1978 года постройки. Общая площадь 32.7кв.м. Квартира расположена на 1 этаже, 9ти этажного жилого дома В квартире произведен косметический ремонт: -Установлены окна ПВХ -Натяжные потолки с точечным освещением -На полу линолиум -В С/у кафельная плитка, совмещенный Развитая инфраструктура: в шаговой доступности остановки общественного транспорта, в двух шагах детский сад №13, Гимназия №4, Школа №24, Продуктовые и бытовые магазины, аптек, банки, ТЦ Дом Быта, и др. Документы готовы к продаже, быстрый выход на сделку.

2 с 30.04.2025, обновлен 22.08.2025

Продавец: MEGAPROFI

Телефон: +73473306307

Характеристики
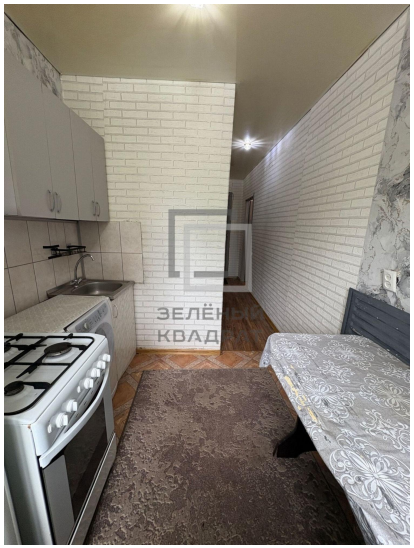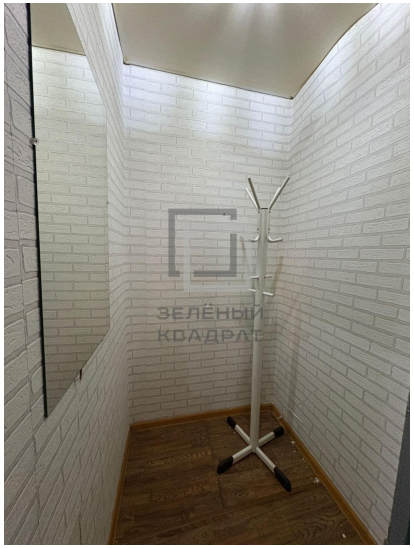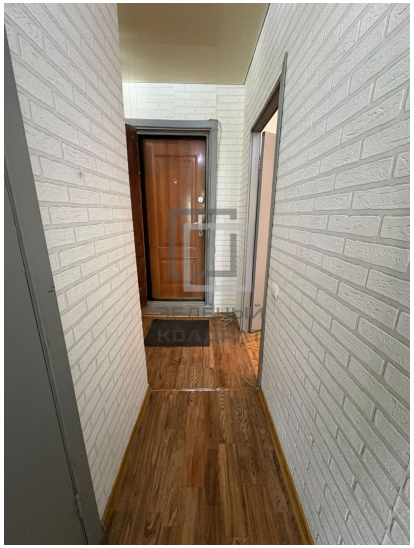
Количество комнат	1	Этаж	1
Этажей всего	9	Состояние объекта	хорошее
Наличие лифта	отсутствует лифт	Санузел	совмещенный с/у
Площадь жилая	6.00 кв. м	Площадь кухни	6.00 кв. м