Купить квартиру за 2 900 000 рублей на ул Сазонова, 30

Республика Башкортостан, Городской округ Стерлитамак, Стерлитамак, ул Сазонова, 30

2 900 000 Р
59 184Р за м^2

49.00 м^2	8.00 м^2	3 из 5
Общая	Кухня	Этаж

Продается уютная 2-комн.квартира на 3 этаже по ул. Сазонова,30. Квартира теплая. Общая площадь квартиры 48,7 кв.м. Просторная кухня площадью 8 м2. Лоджия через кухню.Окна выходят на две стороны.Дом находится в экологически чистом районе.Во дворе есть детская площадка. Дом находится в районе с развитой инфраструктурой: садики,школы,магазины,аптеки и отличная транспортная развязка. 1 взрослый собственник. Звоните прямо сейчас,чтобы договориться о просмотре. Юридическое сопровождение. Безопасность сделки.. Номер в базе: 11945776. Код пользователя: 158112. Район: Михайловский мкр.

1 с 21.04.2025, обновлен 22.04.2025

Продавец: Аделя

Телефон: +79191429322

Характеристики

Количество комнат	2	Этаж	3
Этажей всего	5	Площадь кухни	8.00 кв. м
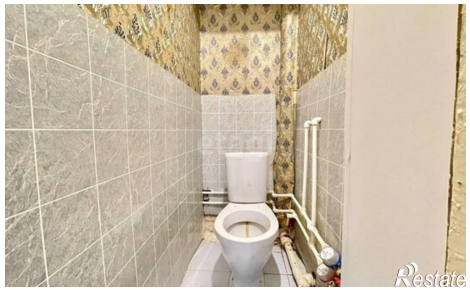
https://sterlitamak.restate.ru/obj/prodazha-dvuhkomnatnoy-kvartiri-ul-sazonova-30-18231717859/