Купить дачу, дом, коттедж за 6 300 000 рублей на Циолковского улица

Республика Башкортостан, Городской округ Стерлитамак, Стерлитамак, Циолковского улица

6 300 000 Р
94 737Р за м^2

66.50 м^2
Общая

Продается ДОМ в Кошачем поселке, в черте города. На участке расположены следующие строения: Дом - материал строения шлакоблок, площадью 66,5 кв.м. обшит профнастилом. В доме предусмотрены: - гостиная (на плане "5") - 16,9 кв.м., - жилая комната (на плане "4") - 7,4 кв.м., - жилая комната (на плане "3") - 9,2 кв.м., - коридор (на плане "1") - 5,7 кв.м., - кухонная зона (на плане "2") - 9,1 кв.м., - санузел и постирочная комната (на плане "6") -4,4 кв.м., - прихожая (на плане "7") - 7,6 кв.м., - веранда (на плане "8") - 6,2 кв.м. В доме хороший косметический ремонт, удобный санузел в доме. При продаже Покупателям остается кухонный гарнитур, водонагреватель, а также часть мебели. Гараж на 1 машиноместо. Баня с предбанником, площадью 13,8 кв.м. Хозблок, площадью 13,8 кв.м. Земельный участок (категория земель: земли населенных пунктов, разрешенное использование: для строительства и обсулуживания индивидуального жилого дома) ухоженный, ровный, с насаждениями, с плодоносящими деревьями и кустарниками. Инфраструктура развита, магазины, аптеки, остановки общественного транспорта в шаговой доступности. Все документы готовы к продаже, звоните!

2 с 01.07.2025, обновлен 08.07.2025

Продавец: Решение

Телефон: 89050022818

Характеристики

Этажей всего	1	Статус объекта	снт: садоводство
Материал дома	кирпич	Площадь участка	6 сот
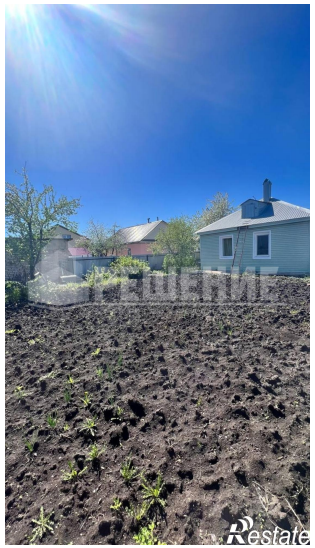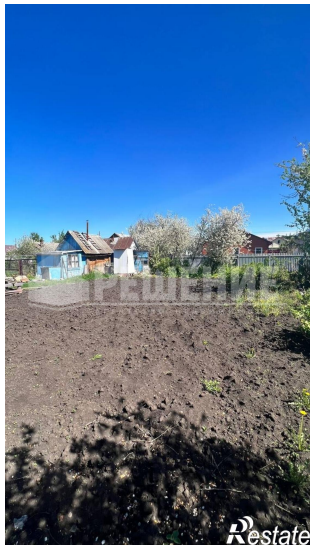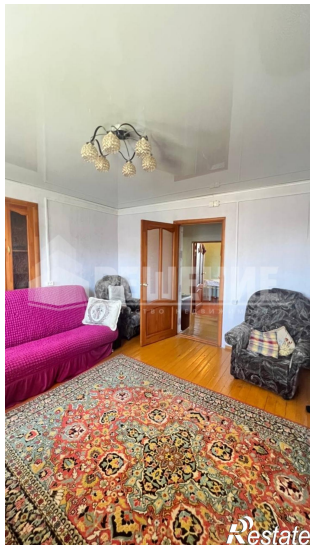
https://sterlitamak.restate.ru/obj/prodazha-kottedzha-ciolkovskogo-ulica-124847299/